INTERIØR / DESIGN

01 / 2024

RUM

TAKE IT EASY

52 BLØDE MØBLER TIL DAGE PÅ LANGS

KOM INDENFOR

FAMILIEFRISTED PÅ LANGELAND

GALLERI-BOLIG I BARCELONA

RÅT REFUGIE I MEXICO

REDAKTIONENS FAVORITTER

DESIGN, VI DRØMMER OM

RUM | 01 / 2024

TAKE IT EASY

99,95 KR. 18.01.24 – 14.02.24

5 701418 040354 01

UDD 04036 RETURGADE 07

Placeret mellem strand og skov på Langelands nordkyst ligger Casper og Christina Bach Düsterdichs fritidshus, der i folkemunde går under betegnelsen Smørslottet. Her har parret gennem flere år med renovering skabt et helle langt fra byens larm, hvor et nøje afstemt interiør med masser af vintagefund skaber stemning og ånd uden for tid og sted.

TEKST OG STYLING MILLE COLLIN FLAHERTY FOTO LINE THIT KLEIN

Dreamers live here

Mellemgangen er godt udnyttet til et læsehjørne med en vintage-Togo-sofa fra Ligne Roset, et vintagebord, en løber fra Cappelen Dimyr og en lampe fra Ammitzbøll Winther.

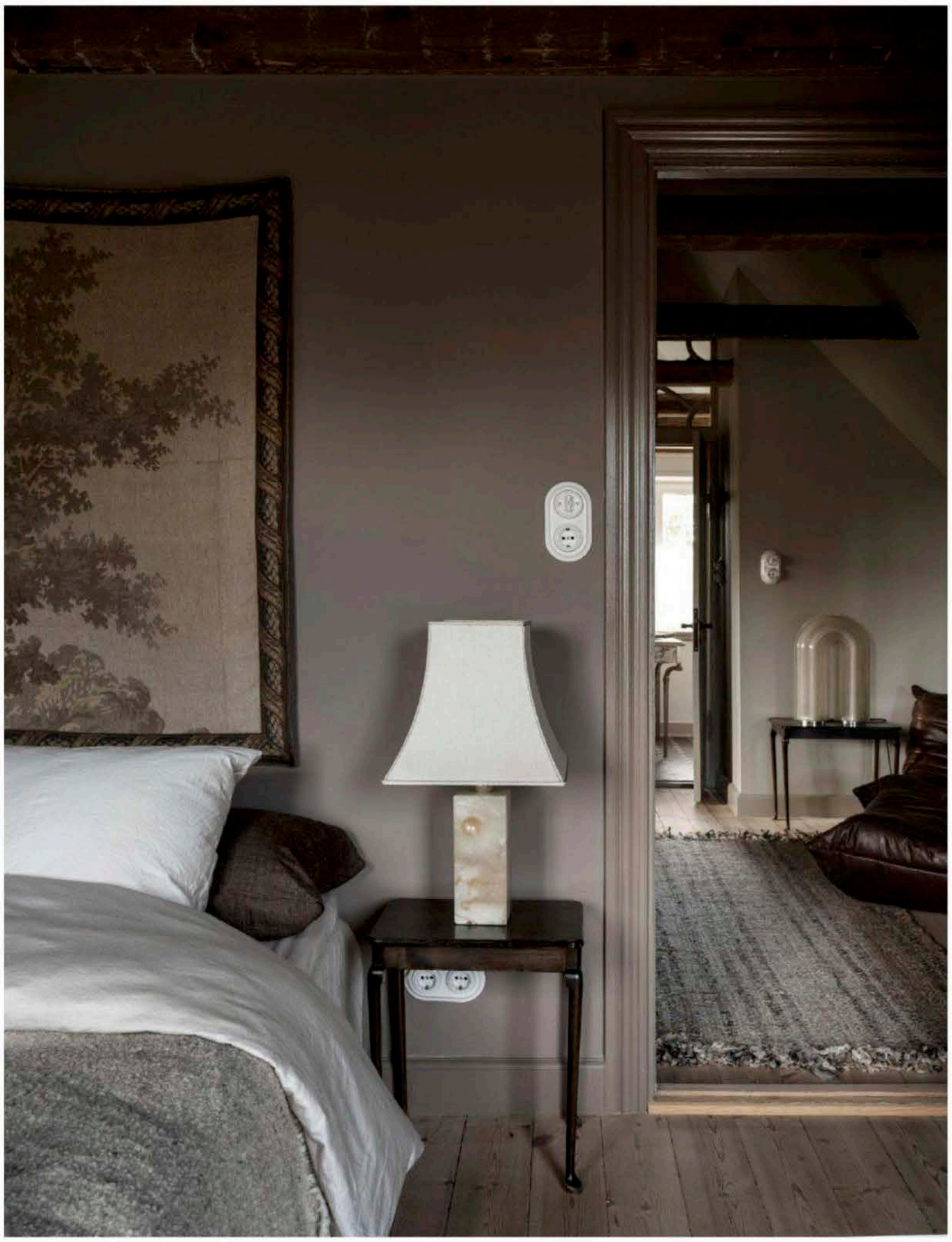

Kig fra soveværelset til mellemgangen mod badeværelset. Sengebordet er vintage, og kontakterne, som sidder i hele huset, er i porcelæn og fundet i Tyskland. Soveværelset er enkelt indrettet med sengelamper fundet på auctionet.com og en antik gobelin fundet i Milano. Sengen er redt med linned fra Abate og et sengetæppe fra Cappelen Dimyr.